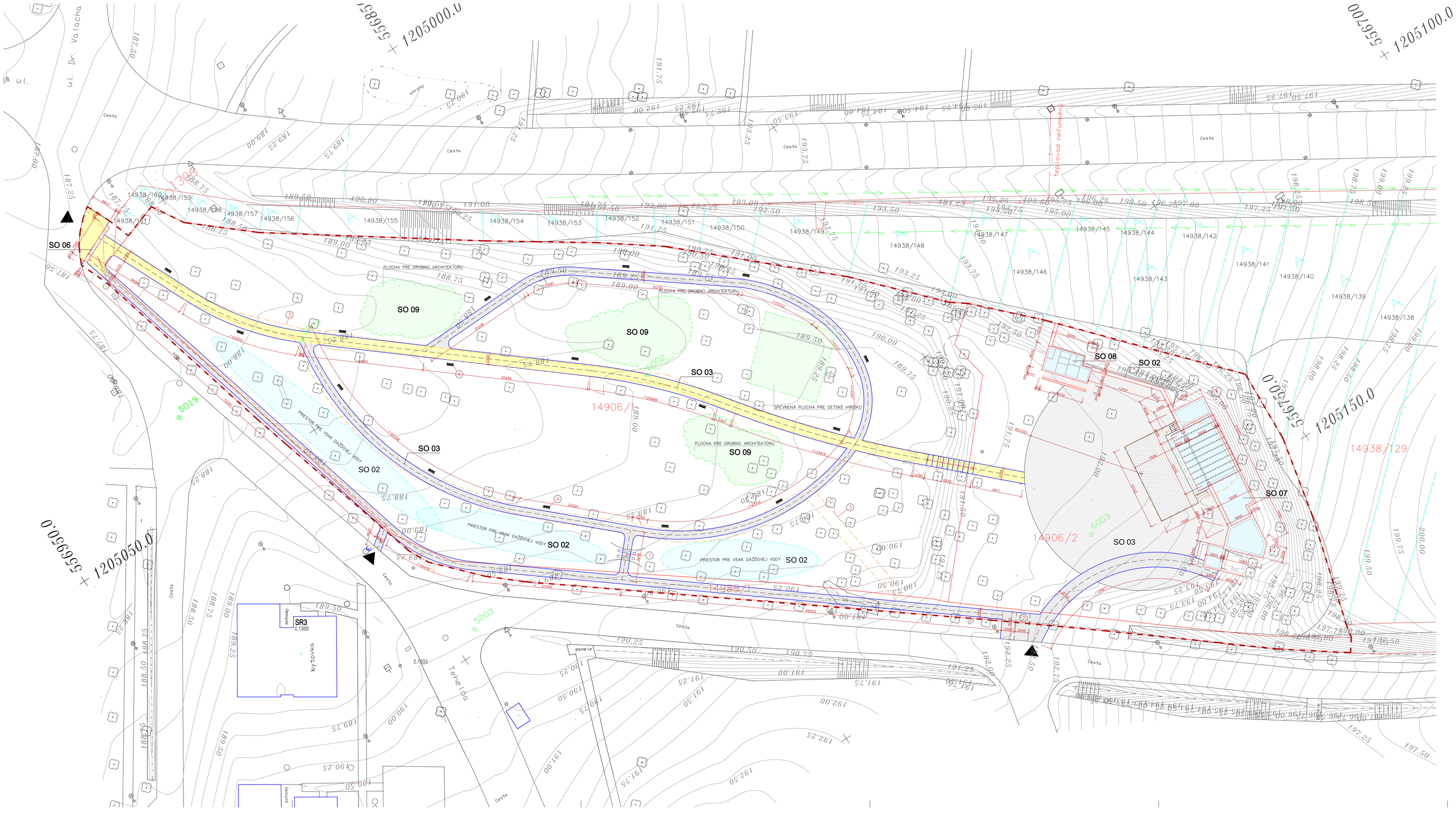

LEGENDA:

- HLAVNÝ CHODNÍK š. 2,10m skladba VR/1
- VEDLAJŠÍ CHODNÍK š. 1,50m skladba VR/2
- POJAZDNÝ CHODNÍK š. 2,70m skladba VR/3
- SPEVNENÁ PLOCHA skladba VR/4
- SPEVNENÁ PLOCHA– tanečný parket skladba VR/5
- STAVEBNÝ OBJEKT– SO 0...

- obrys stavebných objektov
- obrys podzemnej časti pivnice
- obrys jestvujúcich chodníkov a pódia
- obrys susedných objektov
- hranica pozemku

1. Z DÔVODU MOŽNÉHO PRELIATIA VODY CEZ CHODNÍK, ZAKOPAŤ POPOD CHODNÍK 2ks BETÓNOVEJ RÚRY DN300, DĹŽKY 3150mm, RÚRU POLOŽIŤ NA DO RYHY A OBSYPAŤ
2. 2ks PARKOVACÍCH MIEST 2,50x5,00m
3. OBRYS PÔVODNÝCH CHODNÍKOV/ SPEVNENÝCH PLÔCH
4. 16ks PARKOVÝCH LAVIČIEK

Objektové členenie:

Park Hájek- Skalica

SO 01: Demolácie
SO 02: Terénne úpravy a oporné múriky
SO 03: Vnútroplošné komunikácie, chodníky a spevnené plochy
SO 04: Verejné osvetlenie
SO 05: Vodovod, kanalizácia
SO 06: Vstupná brána
SO 07: Pódium a pivnica
SO 08: Sociálne zariadenie

PROJEKTOVANÉ INŽINIERSKE SIETE REŠPEKTUJÚ :
STN 73 6005–PRIESTOROVÁ ÚPRAVA VEDENÍ

A ZÁROVEŇ NORMY STN PRE VZDIALENOSTI JEDNOTLIVÝCH VEDENÍ OD STAVEBNÉHO OBJEKTU STN 34 1050, 38 6410, 38 6411, 38 6413, 73 6701.

Súradnicový systém: S-JTSK, výškový systém: Balt p.v.

MV-projekta, s.r.o. Školská 1022/45, 909 01 Skalica kanc.: Potočná 15, 909 01 Skalica **mob.: 0908 730637, email: mvprojekta@gmail.com**	Z.zakázky: 49/2020 dátum: 12/2020 formát: 12 A4 mierka: 1:250	projektant - profesie:	
stavba: Park Hájek- Skalica			
miesto: lok. Park Hájek, 909 01 Skalica, p.č. 6222,14906/1,14906/2,14988/1, k.ú. Skalica			
stavebný/výkres: Situácia osadenie		formát: stavebné konanie	Zpárne:
investor: Mesto Skalica, Námestie slobody 145/10, 909 01 Skalica		Z výkresu: C.2.	
projektant/ projektant: Ing. Martin Valko	zaproviz.: Ing. Martin Valko		